

0 0824

ok

Handwritten signature and scribbles in blue ink.

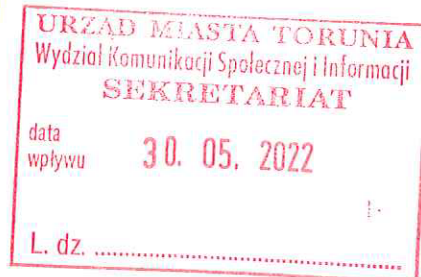

FORMULARZ ZGŁASZANIA PROJEKTÓW DO ZREALIZOWANIA W RAMACH BUDŻETU OBYWATELSKIEGO W TORUNIU 2023 r.

A. INFORMACJE PODSTAWOWE

• **Tytuł / Nazwa projektu:**

Leśne Dojo - przestrzeń performance łącząca kulturę, sport i integrację społeczną

• **Lokalizacja / Miejsce realizacji:**

Park leśny Rudelka - zlokalizowany między ul. Balonową na północy a ul. Bema na południu w sąsiedztwie Areny Toruń lub lasek przy miasteczku akademickim (okolice ulic Gagarina, Sienkiewicza, Św. Józefa)

• **Typ projektu:**

- projekt ogólnomiejski
- projekt lokalny: ---

• **Autor projektu:**

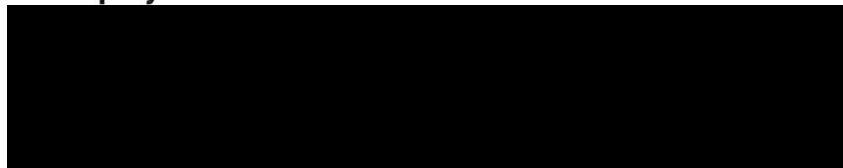

B. OPIS PROJEKTU:

Projekt zakłada budowę otwartego, drewnianego, zadaszzonego obiektu, stanowiącego przestrzeń do treningu sztuk walki, scenę performance (pokazy sztuk walki, pokazy cyrkowe i akrobatyczno-gimnastyczne, scena warsztatowa i teatralna) oraz przestrzeń integracji społecznej (warsztaty medytacyjne, psychologiczno-pedagogiczne, joga w lesie) w otoczeniu natury. Przykłady projektów architektonicznych dostępne na stronie internetowej: <https://woodsshop.com/product/dojo-plans/> Park leśny Rudelka stanowi idealną lokalizację dla projektu tego rodzaju - zróżnicowany teren, przestrzeń zagospodarowana przez człowieka, ale przywołująca skojarzenia z dziką naturą, doskonale skomunikowana, sąsiadująca ze szkołami (SP 7, V LO, UMK - miasteczko akademickie, Zespół Szkół Mechanicznych Elektrycznych i Elektronicznych, przedszkola) oraz dużymi obiektami sportowymi (Arena Toruń, obiekty akademickie), jednocześnie jest miejscem znanym torunianom (którzy chętnie tu spacerują, poszukując ciszy wśród miejskiego zgiełku) i posiadającym już częściowo infrastrukturę sportową (tor saneczkowy, siłownia zewnętrzna). Podobnymi cechami charakteryzuje się lasek przy miasteczku akademickim, który stanowi alternatywną lokalizację projektu, w przypadku braku możliwości budowy dojo w Rudelce. Budowa leśnego dojo, czyli tradycyjnego, japońskiego obiektu do treningu sztuk walki znacząco podniosłaby atrakcyjność nie tylko parku, w którym byłby zlokalizowany obiekt, ale również Areny Toruń - jako dodatkowa, zewnętrzna przestrzeń treningowa lub szkoleniowa. Dojo stanowiłoby nową atrakcję na mapie dzielnicy i całego miasta, dając różnym podmiotom możliwość organizowania wielorakich wydarzeń, pokazów czy warsztatów, w innowacyjnej formie, w otoczeniu przyrody. Byłoby także centrum promocji kultury japońskiej w naszym mieście (nowe miejsce dla eventów takich jak 100 KATA CHALLENGE, czy Dni Kultury Japońskiej, które przez szereg lat odbywały się w Toruniu). Kolejnym argumentem przemawiającym za projektem jest ogromna potrzeba poprawy motoryki dzieci i młodzieży, która ucierpiała na skutek pandemii. Trening sztuk walki w swojej podstawie opiera się na zajęciach ogólnorozwojowych poprawiających sprawność fizyczną i integrację ruchową. Rosnące zainteresowanie rodziców poszukujących dla swoich dzieci możliwości poprawy kondycji fizycznej, stwarza potrzebę organizacji coraz to nowych, atrakcyjnych przestrzeni i możliwości

zachęcających najmłodszych do zdrowego ruchu. Realizacja leśnego dojo wymagać będzie następujących kosztów i działań (szacunkowo): - ekspertyzy, dokumentacja i przygotowanie projektu: 20 000 zł, - przygotowanie terenu oraz budowa: 150 000 zł, - zagospodarowanie zieleni w otoczeniu obiektu nawiązujące do Japonii (np. nasadzenie wiśni japońskiej wzdłuż ścieżki rowerowej pomiędzy Rudelką a Areną Toruń): 30 000 zł. - działania marketingowe (w tym organizacja Dni Kultury Japońskiej wraz z promocją obiektu oraz cyklem zajęć sportowych z zakresu sztuk walki - 50 000 zł)

C. SZACUNKOWY KOSZT PROJEKTU:

250000.00

D. OPIS PROJEKTU NA STRONĘ INTERNETOWĄ:

Projekt zakłada budowę otwartego, drewnianego, zadaszonego obiektu, w stylu tradycyjnego japońskiego dojo, stanowiącego przestrzeń do treningu sztuk walki, scenę performance (pokazy sztuk walki, pokazy cyrkowe i akrobatyczno-gimnastyczne, scena warsztatowa i teatralna) oraz przestrzeń integracji społecznej (warsztaty medytacyjne, psychologiczno-pedagogiczne, joga w lesie) w otoczeniu natury. Celem projektu jest zwiększenie atrakcyjności parku leśnego Rudelka lub lasu akademickiego (zależnie od możliwości lokalizacyjnych), promocja zdrowego ruchu oraz integracja kultury japońskiej, w tym sportów walki, z potrzebami mieszkańców Torunia. Leśne dojo stanie się sceną dla różnych ciekawych wydarzeń, stworzy nowe możliwości przeprowadzenia zajęć dla szkół i klubów sportowych oraz będzie stanowiło przestrzeń treningową lub pokazową dla sportowców, kuglarzy i artystów zafascynowanych kulturą dalekiego wschodu. W ramach projektu, obok budowy dojo, planowany jest szereg działań promocyjnych, atrakcyjnych dla mieszkańców Torunia, a zwłaszcza Bydgoskiego Przedmieścia, w tym organizacja Dni Kultury Japońskiej oraz cyklu zajęć z zakresu sztuk walki i warsztatów medytacyjnych.

E. ZAŁĄCZNIKI:

- Lista poparcia dla projektu,
- Oświadczenie pomiotu zewnętrznego o współpracy,
- Mapy,
- Zdjęcia,
- Inne (np. dodatkowe ekspertyzy, rekomendacje, analizy prawne).

F. Oświadczenie:

- Oświadczam, że:
 - W dniu złożenia wniosku do Budżetu obywatelskiego w Toruniu mam ukończone 18 lat;
 - Dane podane w formularzu wniosku są prawdziwe i aktualne;
 - Zapoznałem/am się i akceptuję Regulamin budżetu obywatelskiego w Toruniu;
 - Zapoznałem/am się z klauzulą informacyjną dotyczącą przetwarzania danych osobowych w procedurze Budżetu obywatelskiego w Toruniu, znajdującej się na ostatniej stronie formularza wniosku;
 - Ponoszę odpowiedzialność prawną za dane i informacje zamieszczone w formularzu wniosku.

30.05.2022

.....
Data



1941-787-8

KLAUZULA INFORMACYJNA

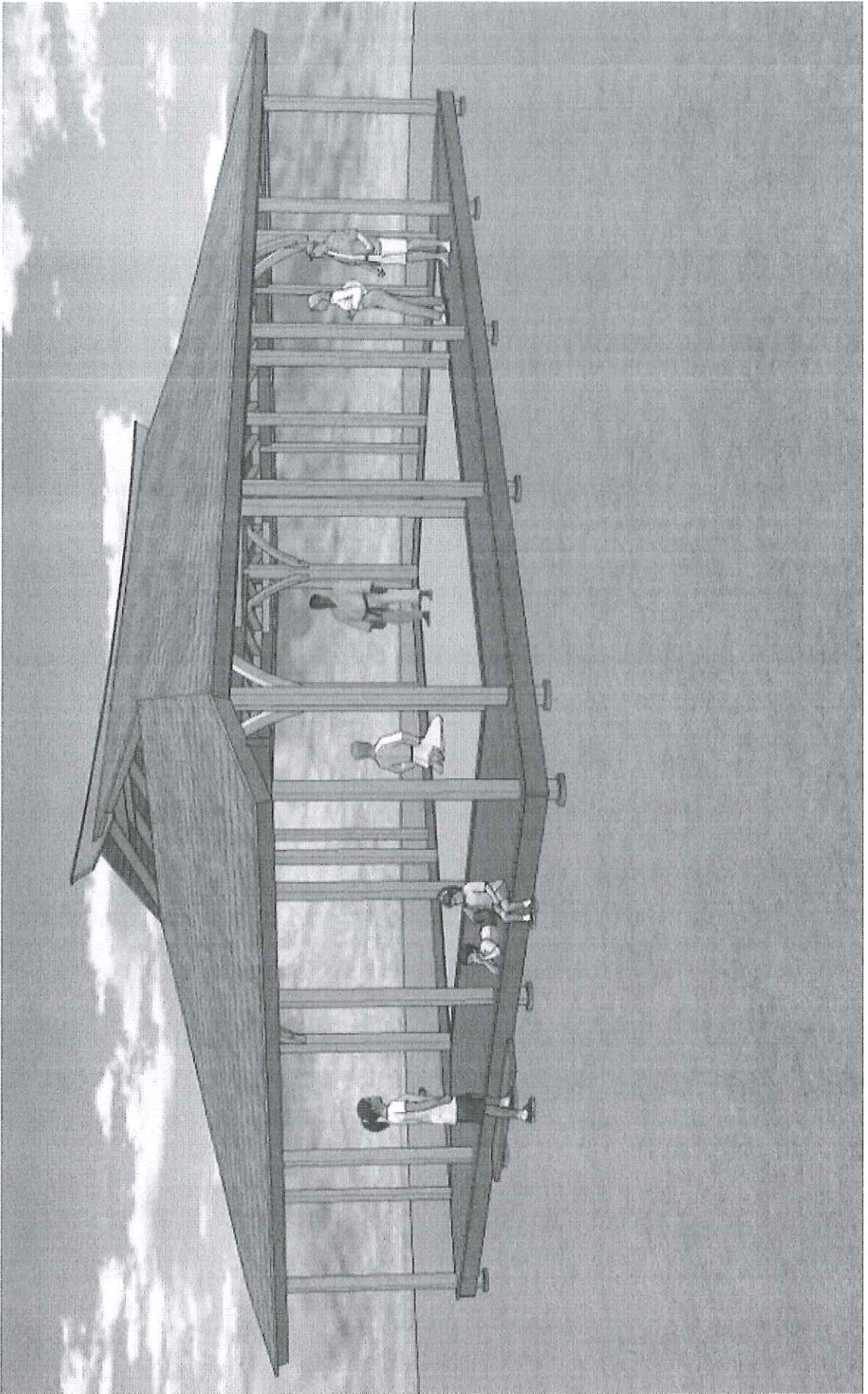

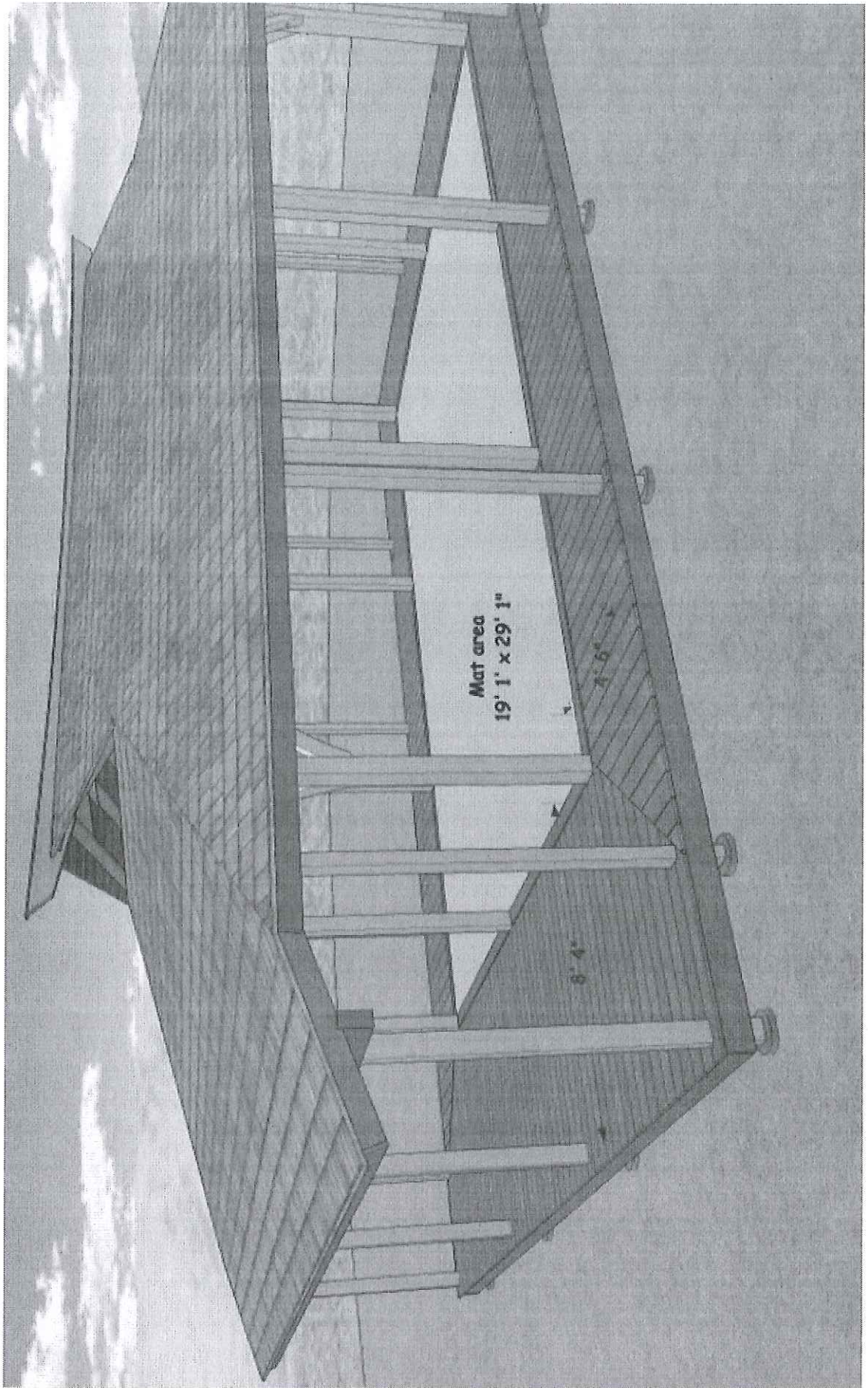



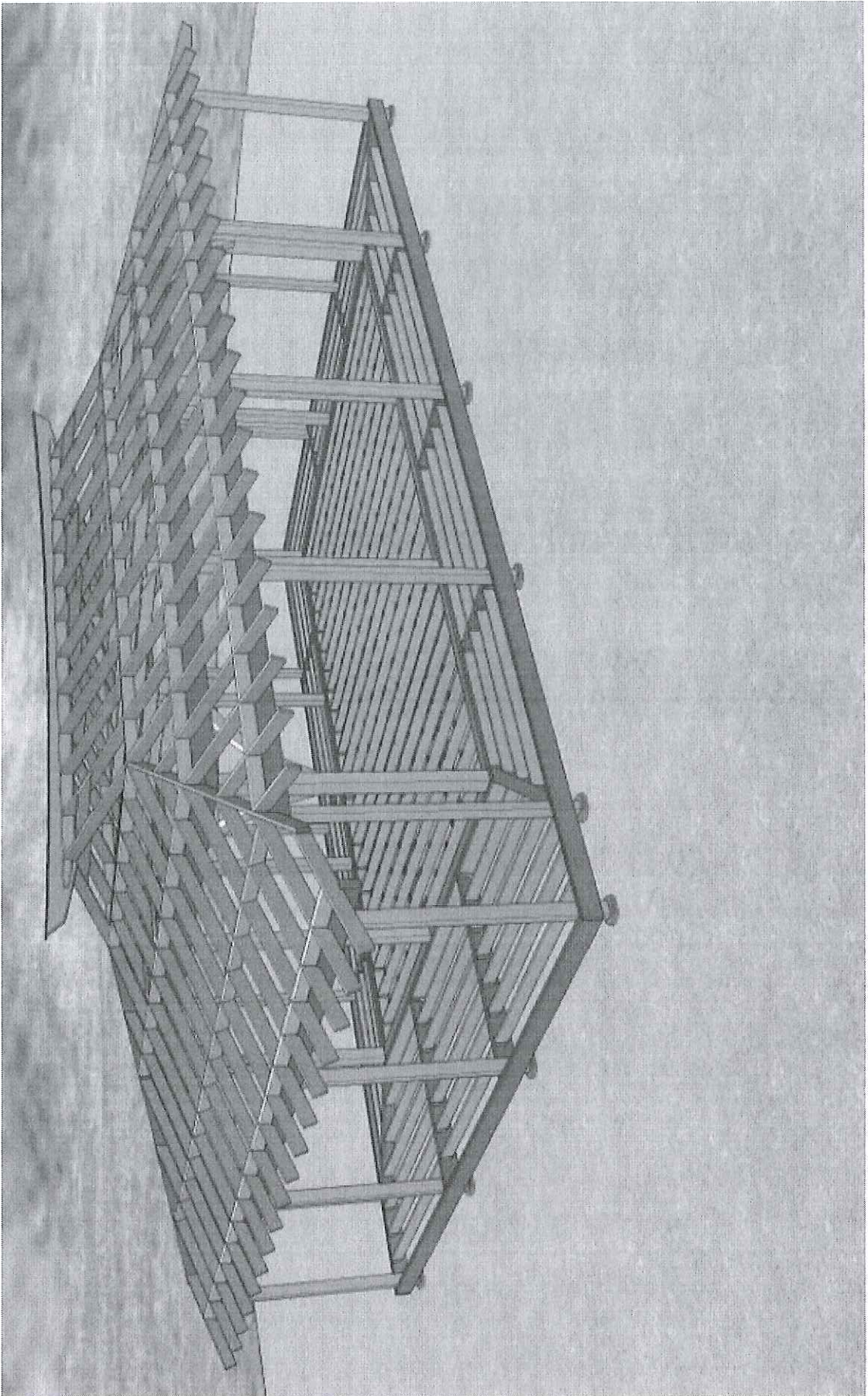

Zdjęcia wyłącznie pogłębione -
 - wymiary obiektu zależne będą od
 możliwości pręstnennych i finansowych.

- Side View -

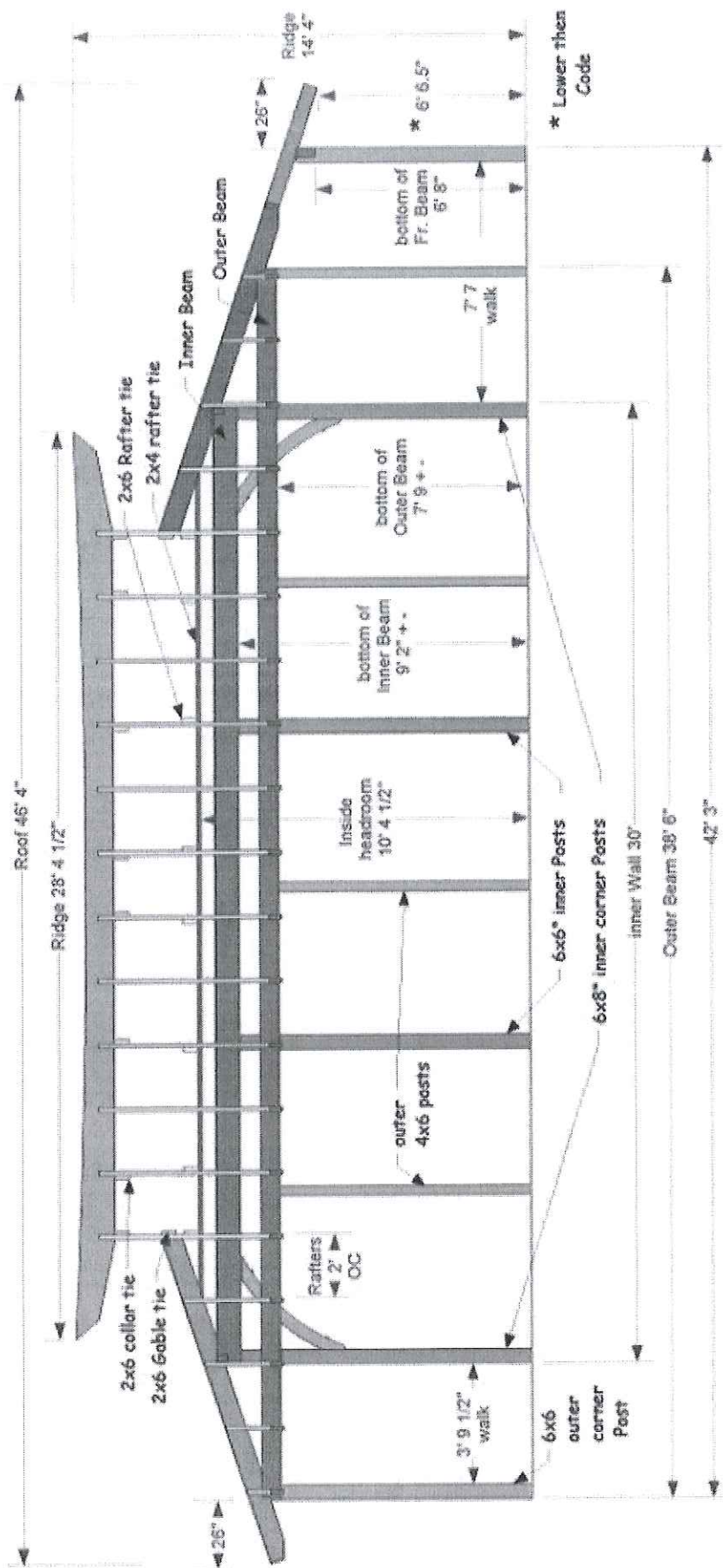

* Blocking and Facia
 not shown

* Lower than
 Code

- Rear view -

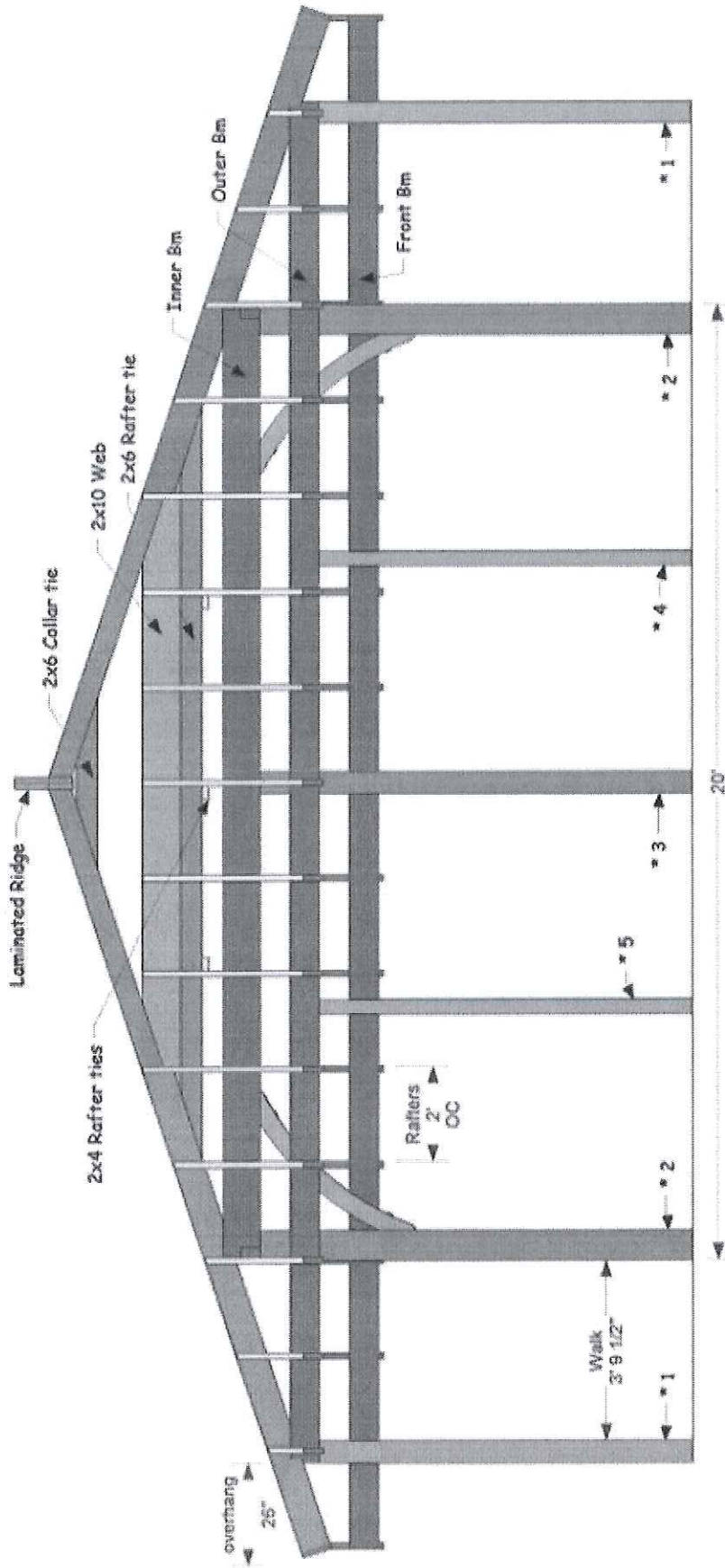

- * 1 6x6 outside corner Post
- * 2 6x8 inside corner Posts
- * 3 Inner 6x6 posts
- * 5 Outer 4x6 Posts

