

# BUDOWA BUDYNKU PRZYSTANI SPORTÓW WODNYCH - BAZY TRENINGOWEJ SZKOŁY MISTRZOSTWA SPORTOWEGO W TORUNIU



PROJEKTOWANY BUDYNEK  
PRZYSTANI SPORTÓW  
WODNYCH



OŚ WIDOKOWA NA PANORAMĘ  
STAREGO MIASTA W TORUNIU









ul. POPIEŁUSZKI

P

BASEN  
WIOŚL.

ppp=41,50mnpm

POLE  
NAMIOT.

YKY2o 5x4mm2- ZASILANIE NAPĘDU BRAMY  
WJAZDOW.

MIEJSCE POSTOJOWE DLA AUTOBUSU

SCENA

# BUDOWA BUDYNKU PRZYSTANI SPORTÓW WODNYCH - BAZY TRENINGOWEJ SZKOŁY MISTRZOSTWA SPORTOWEGO W TORUNIU

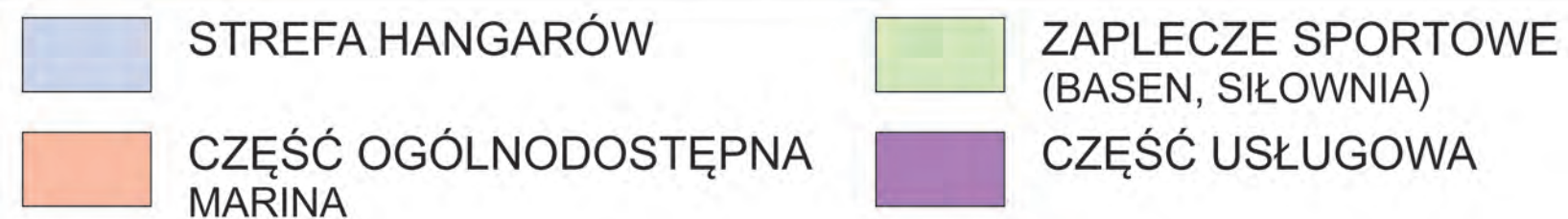
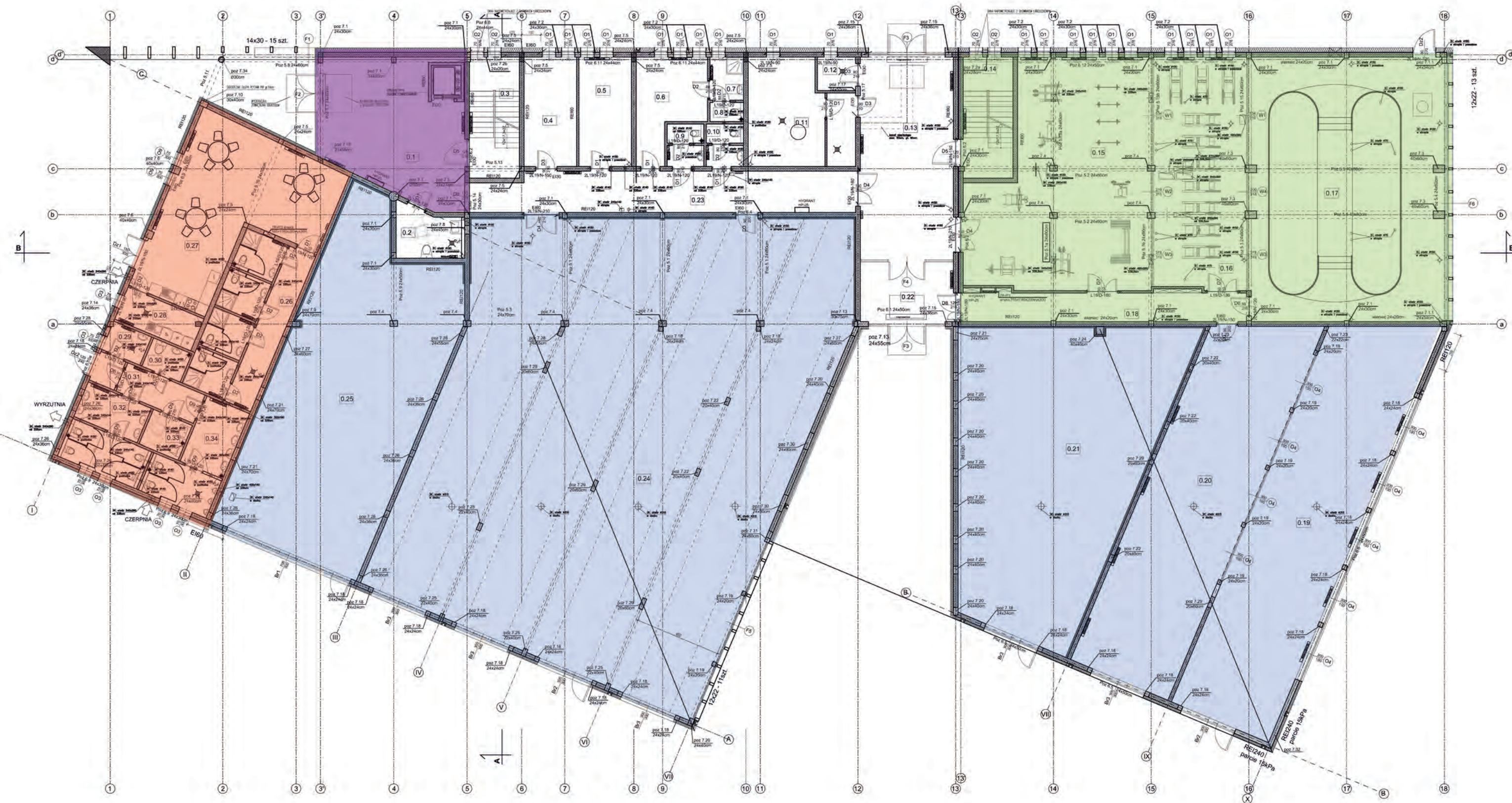

**PROJEKT WYKONANY NA  
PODSTAWIE KONCEPCJI  
M. STRZELECKIEGO**



**GEOTECHNICA**  
geologia & budownictwo  
87-100 Toruń, ul. Kościuszki 49d  
tel. (0-56) 655-80-40; fax. (0-56) 655-96-75  
e-mail: [biuro@geotechnica.pl](mailto:biuro@geotechnica.pl)

# BUDOWA BUDYNKU PRZYSTANI SPORTÓW WODNYCH - BAZY TRENINGOWEJ SZKOŁY MISTRZOSTWA SPORTOWEGO W TORUNIU

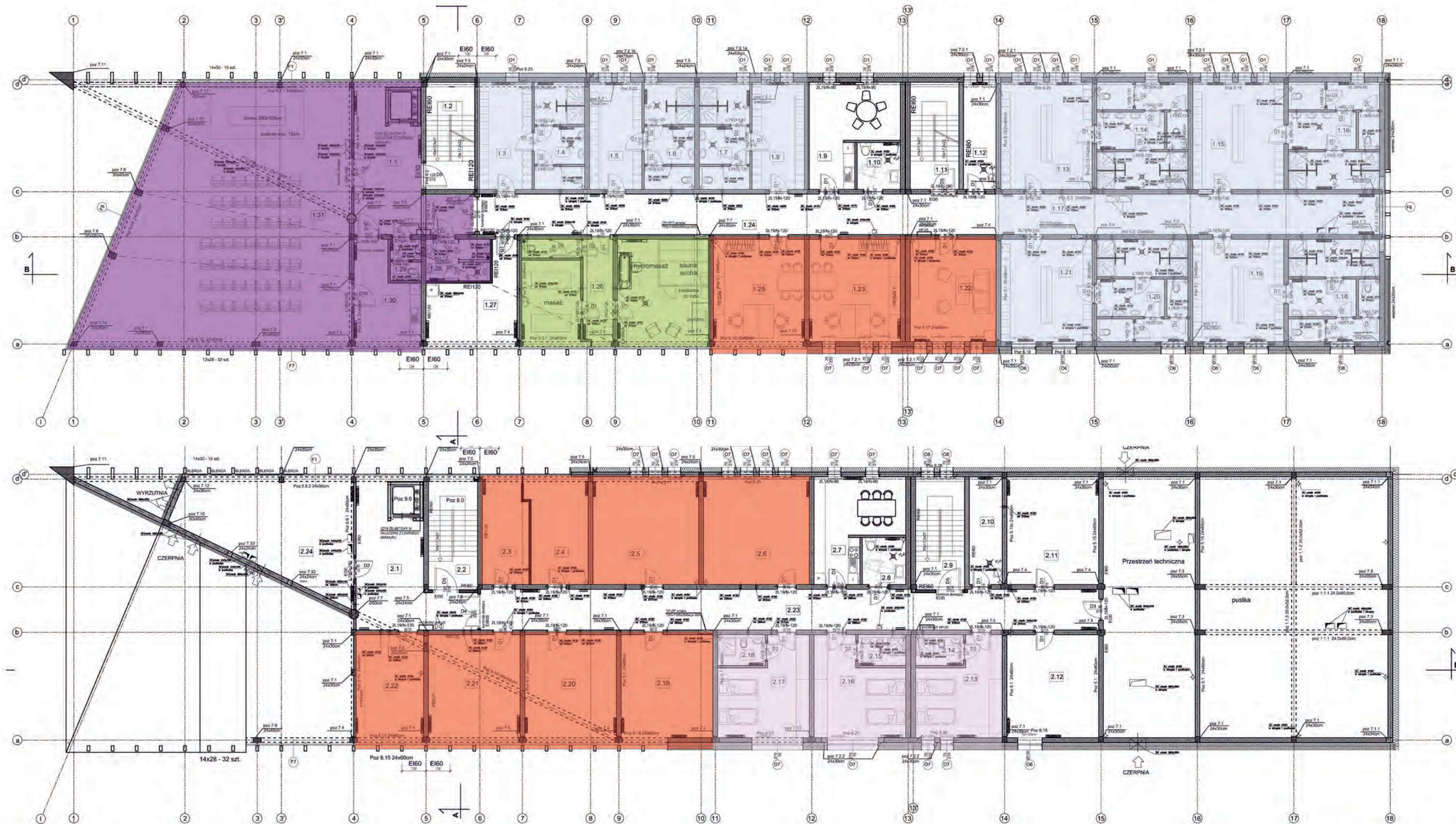

ZAPLECZE SANITARNE

CZĘŚĆ BIUROWA

ZAPLECZE ODNOWY BIOLOGICZNEJ

CZĘŚĆ USŁUGOWA  
SALA DYDAKTYCZNA

PROJEKT WYKONANY NA  
PODSTAWIE KONCEPCJI  
M. STRZELECKIEGO



**GEOTECHNICA**  
geologia & budownictwo

87-100 Toruń, ul. Kościuszki 49d  
tel. (0-56) 655-80-40; fax. (0-56) 655-96-75  
e-mail: biuro@geotechnica.pl

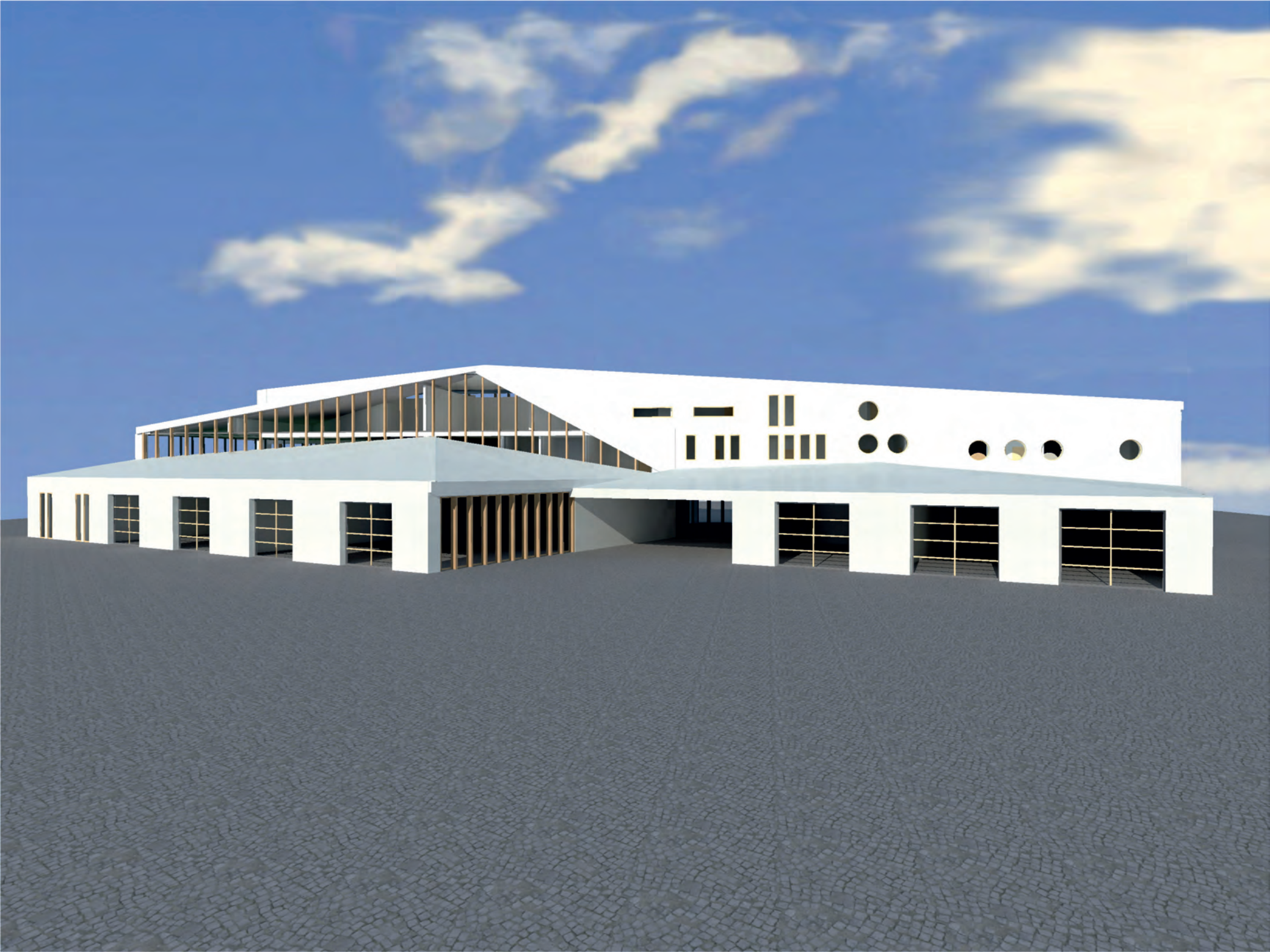

# BUDOWA BUDYNKU PRZYSTANI SPORTÓW WODNYCH - BAZY TRENINGOWEJ SZKOŁY MISTRZOSTWA SPORTOWEGO W TORUNIU



**WIDOK**

**PROJEKT WYKONANY NA  
PODSTAWIE KONCEPCJI  
M. STRZELECKIEGO**



**GEOTECHNICA**  
*geologia & budownictwo*  
87-100 Toruń, ul. Kościuszki 49d  
tel. (0-56) 655-80-40; fax. (0-56) 655-96-75  
e-mail: [biuro@geotechnica.pl](mailto:biuro@geotechnica.pl)

# BUDOWA BUDYNKU PRZYSTANI SPORTÓW WODNYCH - BAZY TRENINGOWEJ SZKOŁY MISTRZOSTWA SPORTOWEGO W TORUNIU



**WIDOK**

**PROJEKT WYKONANY NA  
PODSTAWIE KONCEPCJI  
M. STRZELECKIEGO**



**GEOTECHNICA**  
*geologia & budownictwo*  
87-100 Toruń, ul. Kościuszki 49d  
tel. (0-56) 655-80-40; fax. (0-56) 655-96-75  
e-mail: [biuro@geotechnica.pl](mailto:biuro@geotechnica.pl)