Urządzamy teren przy Narcyzowej i Zagonowej

[1]

Zapraszamy do udziału w konsultacjach społecznych dotyczących zagospodarowania terenu między ulicami Narcyzową i Zagonową.

Niewielkich rozmiarów teren, znajdujący się u zbiegu tych ulic, to miejsce w znacznej mierze porośnięte drzewami, które pełni rolę małego osiedlowego parku. Jest to jednak obszar nieuporządkowany, z wydeptanymi na dziko ścieżkami, gdzieniegdzie leżą porozrzucane śmieci i psie odchody. Dla mieszkańców jest to jednak przestrzeń cenna, którą warto zagospodarować w taki sposób, żeby jak najlepiej służyła lokalnej społeczności.

W ramach konsultacji społecznych będziemy zastanawiać się, w jaki sposób najlepiej wykorzystać ten obszar. Ponadto chcemy przedstawić propozycję, którą przygotował Wydział Inwestycji i Remontów, dla fragmentu tego obszaru – koncepcję placu zabaw, który umieszczono w nieporośniętej drzewami części południowo-zachodniej – przejdź do szczegółów koncepcji [2].

W ramach konsultacji będziemy zbierać uwagi dotyczące zagospodarowania całego terenu znajdującego się u zbiegu ulic Narcyzowej i Zagonowej oraz proponowanej koncepcji placu zabaw po stronie południowo-zachodniej.

Aby wziąć udział w konsultacjach:

- Kliknij TUTAJ [3] i wypełnij formularz, w którym przedstawisz swój pomysł na zagospodarowanie tego terenu.
- Kliknij TUTAJ [4] i wyraź swoja opinie na temat koncepcji placu zabaw w południowo-zachodniej części terenu.
- Zadzwoń pod numer: 56 611 86 81 i opowiedz o swoich pomysłach.
- Weź udział w spotkaniu online 23 września 2020 r., godz. 17:00. Odbędzie się ono za pomocą aplikacji Microsoft Teams. Aby wziąć udział w spotkaniu online, należy wysłać zagłoszenie za

pomocą poczty e-mail na adres: konsultacje@um.torun.pl [5], w tytule wpisując „spotkanie Narcyzowa”. Zgłoszenia przyjmujemy do godz. 15:00 w dniu spotkania. W odpowiedzi prześlemy link do spotkania online, z którego będzie można skorzystać na jeden z dwóch sposobów:

1) po zainstalowaniu aplikacji Microsoft Teams - jeżeli chcesz, żeby wszystko działało bez zarzutu, skorzystaj z tej opcji!
lub
2) przez przeglądarkę internetową (uwaga! w niektórych wersjach przeglądarek połączenie może nie być możliwe - należy wówczas skorzystać z innej przeglądarki lub zainstalować aplikację Microsoft Teams).

Aby w pełni uczestniczyć w spotkaniu, należy mieć komputer wyposażony w kamerę oraz mikrofon.

Na wszystkie uwagi czekamy do 7 października 2020 r.

Konsultacje prowadzi Wydział Komunikacji Społecznej i Informacji we współpracy z Wydziałem Inwestycji i Remontów.

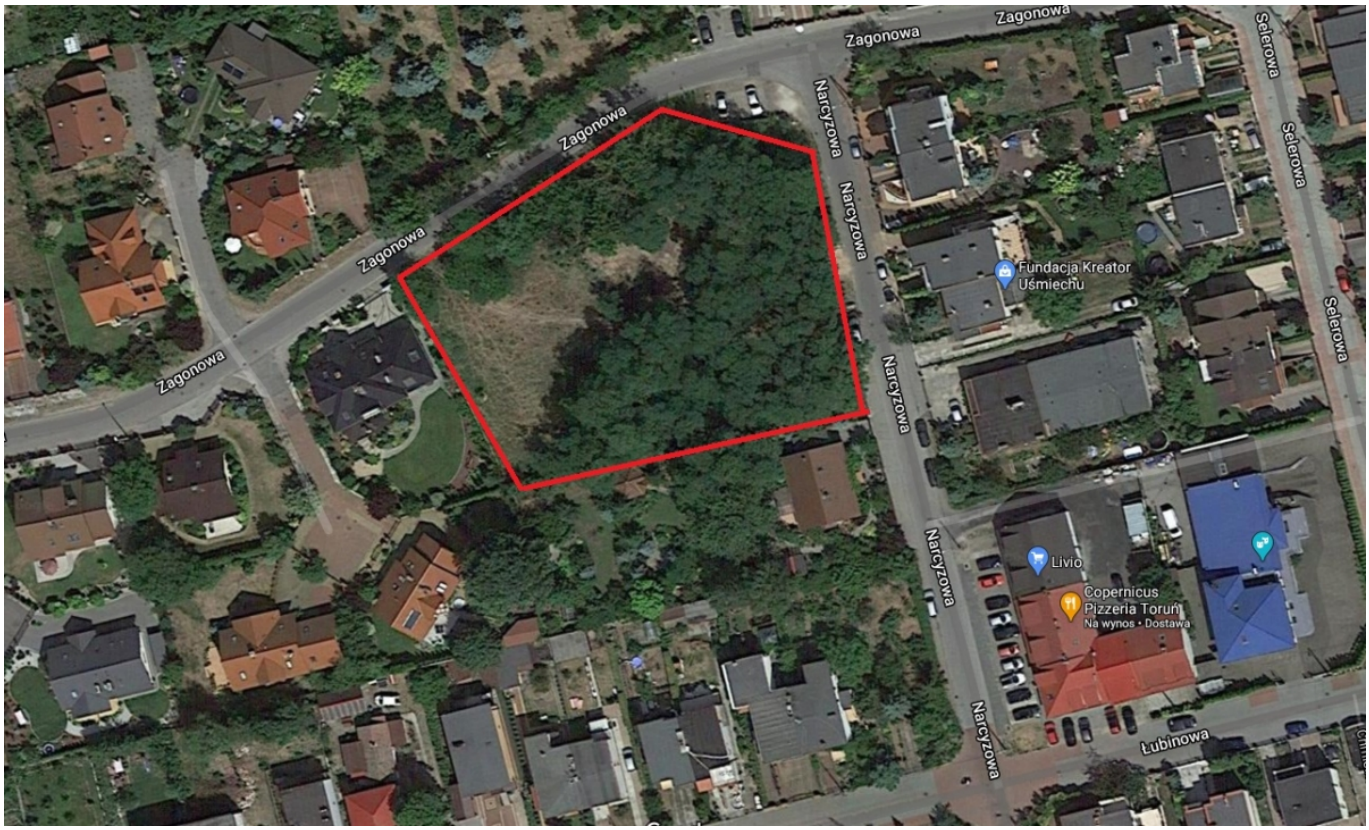

Odnośniki:
[1] https://www.torun.pl/sites/default/files/plac_zabaw-narcyz.jpg
[2] https://drive.google.com/drive/folders/1xsee68dKTA3wNnVu_Sv0SzUkET-SBHgs
[3] https://docs.google.com/forms/d/1aUX1QK9b0r2eDs4861JUOeszBpwMaS8gw6p-jHYPCbk/edit
[4] https://docs.google.com/forms/d/1_qF8vCILI_sUkBB-hgglBP50OxYw-MyHIuElaQUHDCY/edit
[5] mailto:konsultacje@um.torun.pl