

URZĄD MIASTA TORUNIA  
Wydział Komunikacji Społecznej i Informacji  
SEKRETARIAT

data wpływu 03.04.2018 Mu

L. dz. PP.22406.2018



P. M. K. P. W. S. G. M. CZ.0053  
[Signature]

**FORMULARZ ZGŁASZANIA PROJEKTÓW  
DO ZREALIZOWANIA W RAMACH BUDŻETU PARTYCYPACYJNEGO W TORUNIU NA 2019 R.**

**UWAGA!!!**

- Formularz można też wypełnić za pomocą Internetu, a następnie wydrukować i przynieść lub przysłać do Urzędu Miasta Torunia. Zajrzyj na [www.budzet.torun.pl](http://www.budzet.torun.pl) (w okresie 05-31.03.2018).
- Prosimy o czytelne wypełnienie formularza.

**A. INFORMACJE PODSTAWOWE**

- **Tytuł projektu:**  
Rozbudowa siłowni zewnętrznej
- **Lokalizacja:**  
U zbiegu ulic: Włocławskiej/Zdrojowej w południowo-wschodniej części O/M Czerniewice (dz. Nr ewid.: 512 obręb: 76) na placu rekreacyjno-sportowym. Lokalizacja urządzeń została zaznaczona na załączonej mapce.

- **Typ projektu (zaznacz jedną pozycję):**  
 projekt ogólnomiejski  
 projekt lokalny (część miasta - okręg): Toruń – Czerniewice, Okręg Nr 4

• **Autor projektu:**

Imię i nazwisko:

PESEL:

Adres zamieszkania:

Telefon:

E-mail:

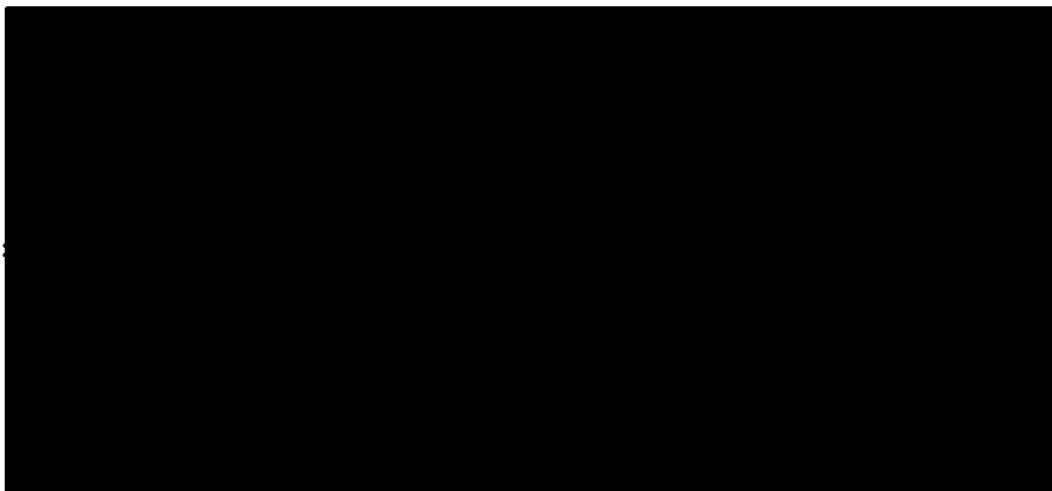

• **Oświadczenie o przetwarzaniu danych osobowych:**

- Potwierdzając swoim podpisem prawdziwość moich danych osobowych wyrażam równocześnie, stosownie do zapisów ustawy z dnia 29 sierpnia 1997 r. o ochronie danych osobowych (Dz. U. z 2016 r. poz. 922), zgodę na przetwarzanie moich danych osobowych dla potrzeb niezbędnych do wdrożenia budżetu partycypacyjnego 2019. Wiem, że podanie danych jest dobrowolne oraz że mam prawo kontroli przetwarzania danych, które mnie dotyczą, prawo dostępu do treści swoich danych i ich poprawiania. Administratorem danych osobowych jest Prezydent Miasta Torunia z siedzibą przy ul. Wały gen. Sikorskiego 8.
- Uwaga! W przypadku niezaznaczenia pola znakiem X, wniosek będzie nieważny*

30.03.2018 r.  
Data



## B. OPIS PROJEKTU

Proszę opisać, co dokładnie ma zostać wykonane, wskazać miejsce realizacji oraz główne działania związane z realizacją zadania:

Wykonanie dwóch dodatkowych urządzeń do istniejącej siłowni zewnętrznej tj. drabinka, motyl, prostownik, koło Tai Chi itp. (ostateczny wybór 2 urządzeń ustalić z wnioskodawcą)

W skład zestawu powinny wchodzić prefabrykаты betonowe ułatwiające montaż. Wokół projektowanych urządzeń wykonać płyty z kostki betonowej lub płytek chodnikowych z podbudową jaką stosuje się dla chodników.

Lokalizacja powyższego zadania została ujęta w projekcie budowlanym pt. „**Modernizacja dwóch boisk wielofunkcyjnych i placu zabaw oraz rozbudowa siłowni zewnętrznej**” w 2 etapie jej realizacji. Projekt został wykonany przez **POMIR-PROJEKT-JACEK** w 2017 r. i znajduje się w Wydziale Inwestycji i Remontów UMT. (strona tytułowa projektu budowlanego i projekt zagospodarowania terenu w załączniku)

## OPIS PROJEKTU NA STRONĘ INTERNETOWĄ

Proszę podać opis projektu, który zostanie opublikowany na stronie internetowej (maksymalnie 1200 znaków ze spacjami):

Wykonanie dwóch dodatkowych urządzeń do istniejącej siłowni zewnętrznej na placu rekreacyjno – sportowym u zbiegu ulic Włocławskiej/Zdrojowej w Toruniu – Czerniewicach.

Powstanie powyższych stanowisk zwiększy różnorodność ćwiczeń, a tym samym znacznie podniesie atrakcyjność całego kompleksu siłowni.

## C. SZACUNKOWY KOSZT PROJEKTU

Proszę podać szacunkowy koszt realizacji projektu, jeżeli jest znany (jeżeli wnioskodawca nie może oszacować kosztów można wpisać „nie wiem”):

15.000 zł (piętnaście tysięcy złotych)

## D. ZAŁĄCZNIKI

Lista poparcia dla projektu (obowiązkowe)

Oświadczenie podmiotu zewnętrznego o współpracy, (patrz §13 pkt 4 Regulaminu) \*

Mapy\*\*

Zdjęcia\*\*

Inne (np. dodatkowe ekspertyzy, rekomendacje, analizy prawne)\*\*

\* Jeżeli realizacja wymaga współpracy z podmiotem zewnętrznym

\*\*Informacja nieobowiązkowa

/-/

# Toruń - Czerniewice

## Nowe urządzenia siłowni plenerowych

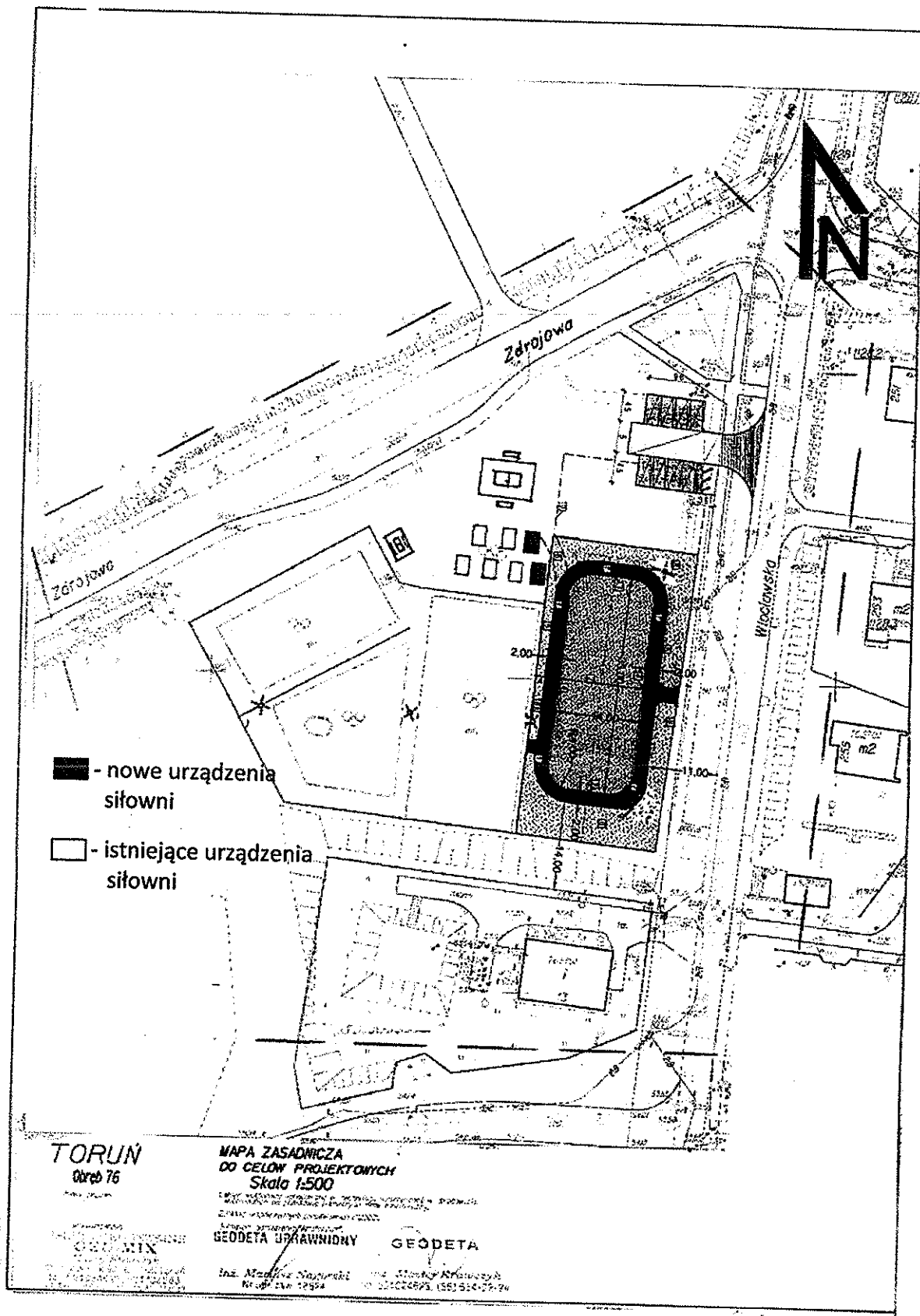

Urządzenia siłowni zlokalizowane w południowej części placu rekreacyjno-sportowego u zbiegu ulic: Włocławskiej /Zdrojowej

## **TORUŃ – CZERNIEWICE**

**Uzupełnienie siłowni zewnętrznej o dodatkowe urządzenia**



**Usytuowanie stanowisk dodatkowych urządzeń siłowni plenerowej na placu rekreacyjno-sportowym**



PAMAR-PROJEKT-JACEK GRUBA  
 Projektowanie, nadzór, doradztwo  
 ul. Kukulcza 4, 86-061 Brzoza  
 tel.kom.512 305 861  
 NIP:554 103 94 47

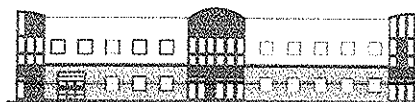

## PROJEKT BUDOWLANY

Temat: **MODERNIZACJA DWÓCH  
 BOISK WIELOFUNKCYJNYCH  
 I PLACU ZABAW ORAZ ROZBUDOWA  
 SIŁOWNI ZEWNĘTRZNEJ**

dz. nr ewid.: 512      obręb: 76

Branże: **KONSTRUKCJE BUDOWLANE I ARCHITEKTURA**

Adres inwestycji: **ul. Włocławska/Zdrojowa , Toruń**

Inwestor: **Gmina Miasta Toruń  
 ul. Wały Gen. Sikorskiego 8, 87-100 Toruń**

Kategoria V - obiekty sportu i rekreacji

| Funkcja                                      | Imię i nazwisko<br>nr uprawnień  | Podpis |
|--|--|--------|
| Projektował:<br>br. architektura             | mgr inż. arch. Małgorzata Schmidt<br>upr. nr bud. GP-KZ-7342/126/92<br>specjalność: architektura |        |
| Projektował:<br>br. konstrukcje<br>budowlane | mgr inż. Jacek Gruba<br>upr. nr bud. UAN-KZ-7210/271/89<br>specjalność: konstrukcje budowlane    |        |
| Sprawdził:<br>br. konstrukcje<br>budowlane   | mgr inż. Henryka Gruba<br>upr. nr bud. GP-KZ-7342/410/94<br>specjalność: konstrukcje budowlane   |        |

Bydgoszcz, 19 września 2017 r.

MAPA DO CELÓW PROJEKTOWYCH

SKALA 1: 500

Układ odniesienia: PL-ETRF89, układ wsp. płaskich PL-2000 strefa 6 (18), układ wys.: Amsterdam 55

|  |                              |
|--|------------------------------|
| Planu odczytać należy w skali 1:500. Wskazano na nim wszystkie elementy i urządzenia, które mają być wykonane w ramach przedsięwzięcia. Wskazano również na nim wszystkie elementy, które mają być usunięte. Wskazano również na nim wszystkie elementy, które mają być zachowane. |                              |
| Opis przedsięwzięcia   | PLAN ZAGOSPODAROWANIA TERENU |
| Adres przedsięwzięcia  | 046301_1                     |
| Data sporządzenia planu  | 20.09.2017                   |
| Podpis i pieczęć projektanta   | NIEKIEWICZ REZERWATU         |

inż. Andrzej Szwedowski

PROJEKT ZAGOSPODAROWANIA  
TERENU 1:500

WYKONANO PRZEZ BIURO GEO

ul. Włocławska 22/23  
87-100 Toruń  
tel. 71 73 12 12

OSOBISTO WYKONANO

inż. Andrzej Szwedowski

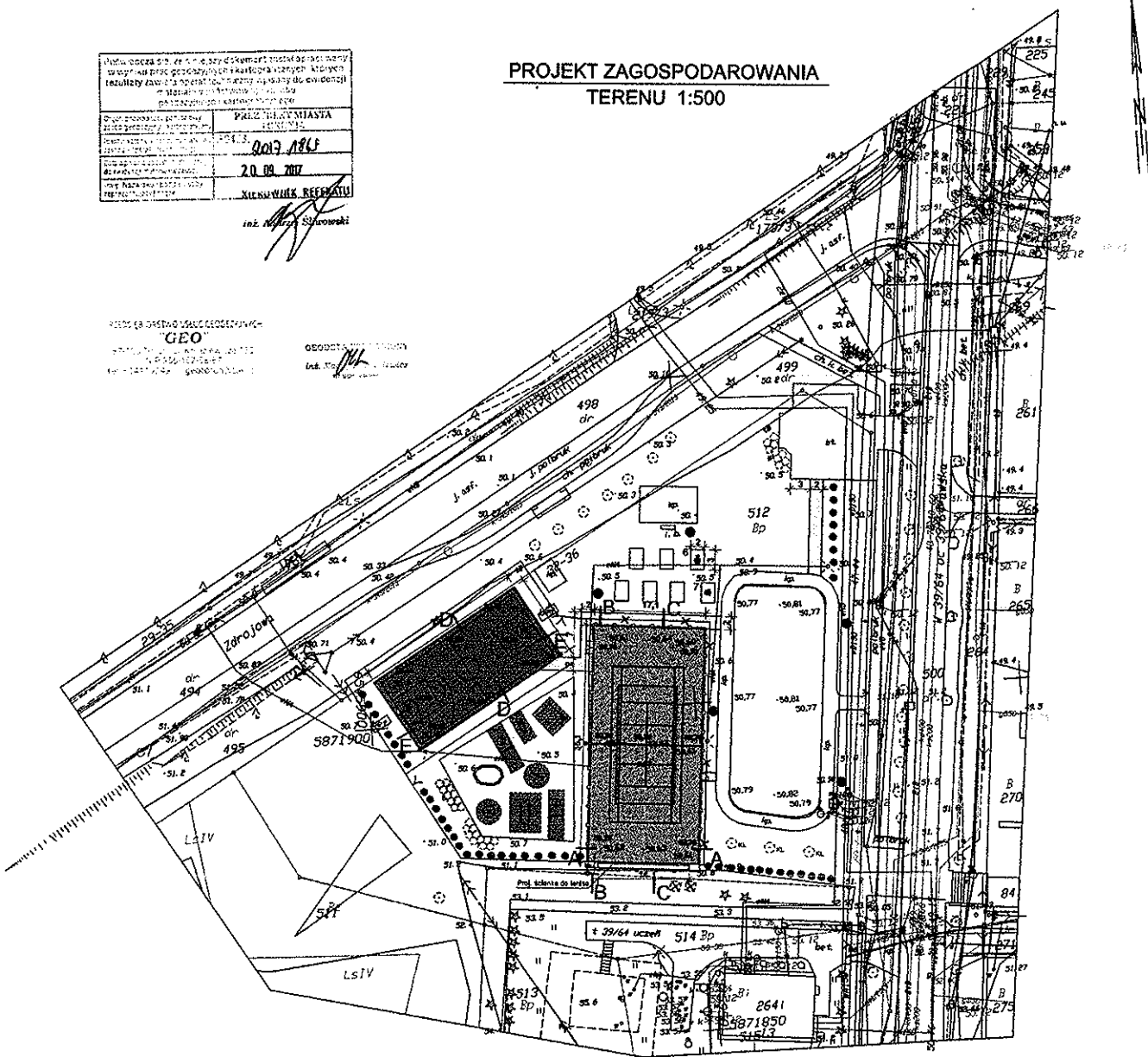

LEGENDA

ETAP 1

- PROJEKTOWANE BOISKO WIELOFUNKCYJNE NAWIERZCHNIA Z TRAWY SYNTETYCZNEJ 15mm (TENIS + SIATKÓWKA) / BRUTTO - 36x17 = 612m<sup>2</sup> / TENIS - białe linie, SIATKÓWKA - niebieskie linie
- PROJEKTOWANE OGRODZENIE H=4m - w szczytach i H=3m - wzdłuż
- PROJEKTOWANA ŚCIANKA TENISOWA PREFABRYK, USTAWIONA NA FUNDAMENCIE
- PROJEKT. FURTKA szer. 1,2m
- PROJEKT. BRAMA szer. 2,5m
- PROJEKT. TULEJE Z ZAŚLEPKAMI DO SŁUPKÓW DO SIATKÓWKI - /zasz./
- PROJEKT. TULEJE Z ZAŚLEPKAMI DO SŁUPKÓW DO TENISA ZIEMNEGO - /zasz./
- PROJEKT. RZĘDNE
- OGRODZENIE DO DEMONTAŻU

ETAP 2

- BOISKA DO KOSZYKÓWKI PROJ. NOWA NAWIERZCHNIA Z POLIURETANU NA ISTN. ASFALCIE / BRUTTO - 12,7x28 = 330m<sup>2</sup> /
- PROJEKT. NOWE TABLICE DO KOSZYKÓWKI /zasz./ NA ISTN. WYSIEGNIKU I FUNDAMENCIE
- PROJEKT. NAWIERZCHNIA BEZPIECZNA POLIURETANOWA PRZY ISTN. URZĄDZENIACH
- PROJEKTOWANE CHODNIKI Z KOSTKI BETONOWEJ GR. 6cm / 98m<sup>2</sup> /

PROJEKTOWANE DODATKOWE URZĄDZENIA SKŁOWNI ZEWNĘTRZNEJ:

- WIOSŁA
- URZ. DO OW. MIĘSNI KLATKI PIERSIOWEJ
- PROJEKT. KOSZ NA ŚMIECI /zasz./
- PROJEKTOWANE NASADZENIA**
- tuja Szmargad / 4szt./
- klon zwyczajny / 3szt./
- liga poszlona / 10szt./
- lawka japońska / 10szt./
- berberys Thunberga / 10szt./
- DRZEWIA DO WYCINKI, WG ODDZIELNEGO OPRACOWANIA

|   |  |  |
|---|--|--|
| <b>DAMAR PROJEKT</b> PAMAR-PROJEKT-JACEK GRUBA<br>Projektowanie, nadzór, doradztwo<br>ul. Katowicka 4, 86-001 Rzeczno |  | TEMAT: WYKONANIE DROGI<br>BOISKA WIELOFUNKCYJNEJ<br>I PLACU DO TENISA ZIEMNEGO<br>Z ODDZIELNĄ ZAWIĄZKOWĄ |
| NAZWA RYSUNKU:  | PROJEKT ZAGOSPODAROWANIA TERENU  | SKALA: 1:500   |
| ADRES:  | ul. Włocławska/Zdrojowa w Toruniu  | NR RYS.: B-01  |
| INWESTOR:   | GMINA MIASTA TORUŃ   | DATA: 19.09.2017   |
| BRANŻA:   | ARCHITEKTURA   |  |
| PROJEKTOWAŁ:  | mgr inż. arch. Małgorzata Schmidt<br>nr upr. bud. IAN-KZ-72102/7189<br>specjalność: architektura |  |
| PROJEKTOWAŁ:  | mgr inż. Jacek Gruba<br>nr upr. bud. IAN-KZ-72102/7189<br>specjalność: konstrukcje budowlane     |  |
| SPRAWDZIŁ:  | mgr inż. Henryka Gruba<br>nr upr. bud. GP-KZ 7342/410/04<br>specjalność: konstrukcje budowlane   |  |