

B. Mr. Piława
[Signature]
30.03.2016

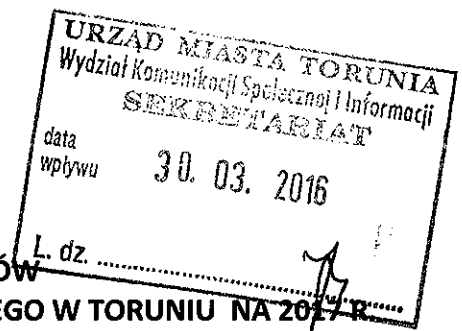

**FORMULARZ ZGŁASZANIA PROJEKTÓW
DO ZREALIZOWANIA W RAMACH BUDŻETU PARTYCYPACYJNEGO W TORUNIU NA 2017 R.**

UWAGA!!!

- Formularz można też wypełnić za pomocą Internetu, a następnie wydrukować i przynieść lub przystać do Urzędu Miasta Torunia. Zajrzyj na www.budzet.torun.pl.
- Prosimy o czytelne wypełnienie formularza.

A. INFORMACJE PODSTAWOWE

- **Tytuł projektu:**
Plac zabaw dla dzieci i siłownia zewnętrzna przy ul. Słowiczej
- **Lokalizacja:**
Ul. Słowicza, u wylotu ulic Niedźwiedziej i Sarniej. Jednostka ew. 046301_1 (TORUŃ),
Obręb 25, Arkusz 1, Numer 45/2, Pow. ew. 5043, nr jedn. rej. 26.

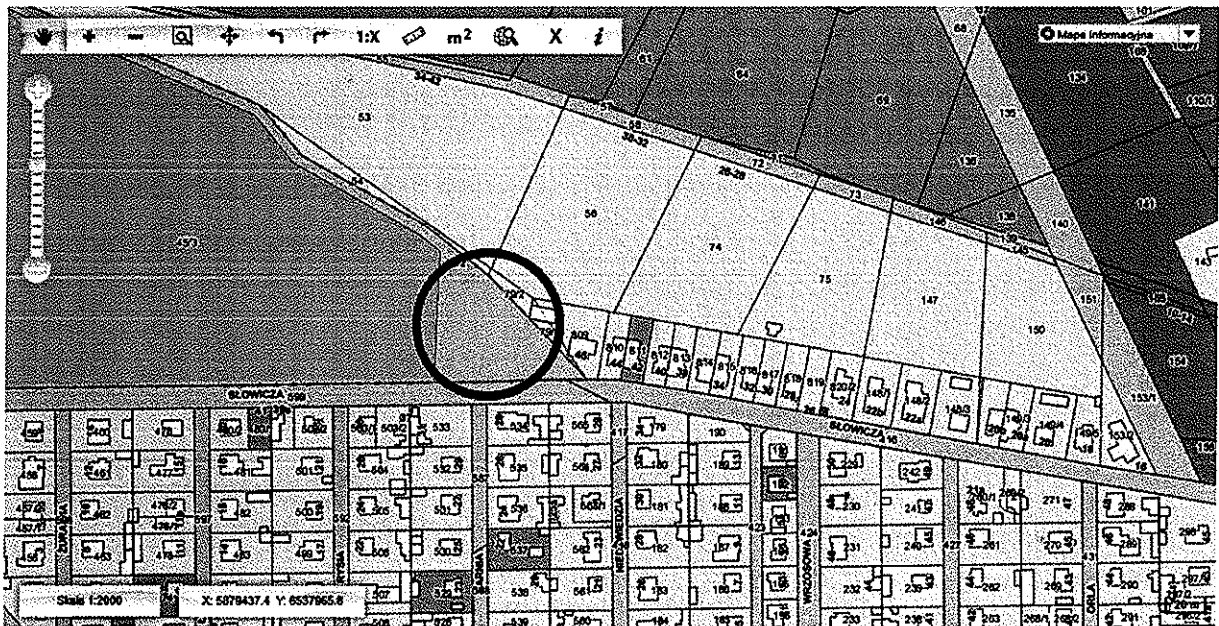

- **Typ projektu (zaznacz jedną pozycję):**
 - projekt ogólnomiejski
 - projekt lokalny (część miasta - okręg): Wrzozy
- **Autor projektu:**

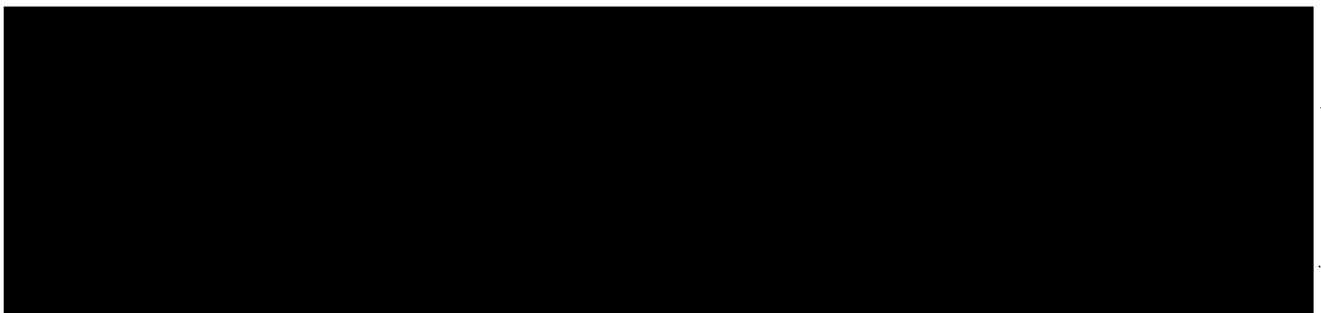



- **Oświadczenie o przetwarzaniu danych osobowych:**

- Wyrażam zgodę na przetwarzanie moich danych osobowych dla potrzeb niezbędnych do realizacji procedury budżetu partycypacyjnego przez Urząd Miasta Torunia zgodnie z ustawą z dnia 29 sierpnia 1997 r. o ochronie danych osobowych (tekst jednolity: Dz.U. 2015, poz. 2135 z późn. zm.). Administratorem danych osobowych jest Prezydent Miasta Torunia z siedzibą w Toruniu, ul. Wały gen. Sikorskiego 8. **Uwaga! W przypadku niezaznaczenia pola znakiem X, wniosek będzie nieważny.***
- 

B. OPIS PROJEKTU

Proszę opisać, co dokładnie ma zostać wykonane oraz wskazać główne działania związane z realizacją zadania:

Zachodnia część Wrzosów (Wrzosy I) pozbawiona jest przestrzeni publicznej dostępnej dla mieszkańców, zwłaszcza najmłodszych. Projekt zakłada budowę placu zabaw o pow. ok. 100-150 m² dla najmłodszych mieszkańców naszego osiedla oraz siłowni zewnętrznej dla młodzieży i dorosłych. Oba obiekty mogą zostać zlokalizowane na miejskiej, częściowo zalesionej działce przy ul. Słowiczej. Wkomponowanie placu zabaw i siłowni w leśne otoczenie zapewni cień w upalne dni oraz umożliwi dzieciom, jak i dorosłym bliski kontakt z przyrodą. Plac zabaw będzie wyposażony w instalacje zarówno dla najmłodszych, jak i starszych dzieci, m.in. zjeżdżalnie, huśtawki, piaskownicę. Całość będzie ogrodzona, co zabezpieczy obiekt przed wchodzeniem zwierząt oraz zapewni bezpieczeństwo. Przestrzeń taka pozwoli na lepszą integrację mieszkańców oraz nawiązanie sąsiedzkich relacji pomiędzy dziećmi, jak również pomiędzy dorosłymi.

C. OPIS PROJEKTU NA STRONĘ INTERNETOWĄ

Proszę napisać opis projektu, który zostanie opublikowany na stronie internetowej (maksymalnie 1200 znaków ze spacjami):

Projekt zakłada budowę placu zabaw o pow. ok. 100-150 m² dla najmłodszych mieszkańców naszego osiedla oraz siłowni zewnętrznej dla młodzieży i dorosłych. Oba obiekty mogą zostać zlokalizowane na miejskiej, częściowo zalesionej działce przy ul. Słowiczej. Zachodnia część Wrzosów (Wrzosy I) pozbawiona jest przestrzeni publicznej dostępnej dla mieszkańców, zwłaszcza najmłodszych. Wkomponowanie placu zabaw i siłowni w leśne otoczenie zapewni cień w upalne dni oraz umożliwi dzieciom, jak i dorosłym bliski kontakt z przyrodą. Plac zabaw będzie wyposażony w instalacje zarówno dla najmłodszych, jak i starszych dzieci, m.in. zjeżdżalnie, huśtawki, piaskownicę. Przestrzeń taka pozwoli na lepszą integrację mieszkańców oraz nawiązanie sąsiedzkich relacji pomiędzy dziećmi, jak również pomiędzy dorosłymi.

D. SZACUNKOWY KOSZT PROJEKTU

Proszę podać szacunkowy koszt realizacji projektu, jeżeli jest znany:

180 tys. zł

E. ZAŁĄCZNIKI

x Lista poparcia dla projektu

Oświadczenie podmiotu zewnętrznego o współpracy, (patrz §13 pkt 4 Regulaminu) *

Mapy**

Zdjęcia**

Inne (np. dodatkowe ekspertyzy, rekomendacje, analizy prawne)**

* Jeśli realizacja wymaga współpracy z podmiotem zewnętrznym

**Informacja nieobowiązkowa

/-/