

W. Piłkiewicz
[Signature]

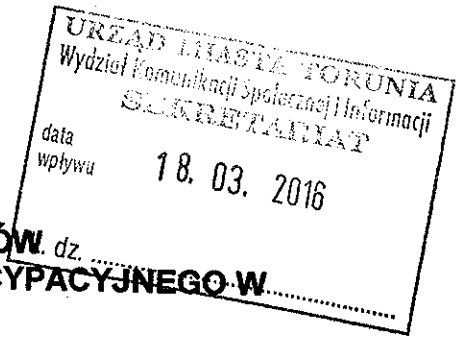

FORMULARZ ZGŁASZANIA PROJEKTÓW DO ZREALIZOWANIA W RAMACH BUDŻETU PARTYCYPACYJNEGO W TORUNIU NA 2017 R.

UWAGA!!!

- Formularz można też wypełnić za pomocą Internetu, a następnie wydrukować i przynieść lub przysłać do Urzędu Miasta Torunia. Zajrzyj na www.budzet.torun.pl.
- Prosimy o czytelne wypełnienie formularza.

A. INFORMACJE PODSTAWOWE

- **Tytuł projektu:**
Do przystanku suchą nogą.
- **Lokalizacja:**
Bydgoskie, osiedle Brzeziny, równoległe do ulicy Okrężnej, od końca ul. Wierzyńskiego do przystanku MZK i dalej do ul. Grunwaldzkiej.

Typ projektu (zaznacz jedną pozycję):

projekt ogólnomiejski

projekt lokalny (część miasta - okręg):Bydgoskie.....

- **Autor projektu:**

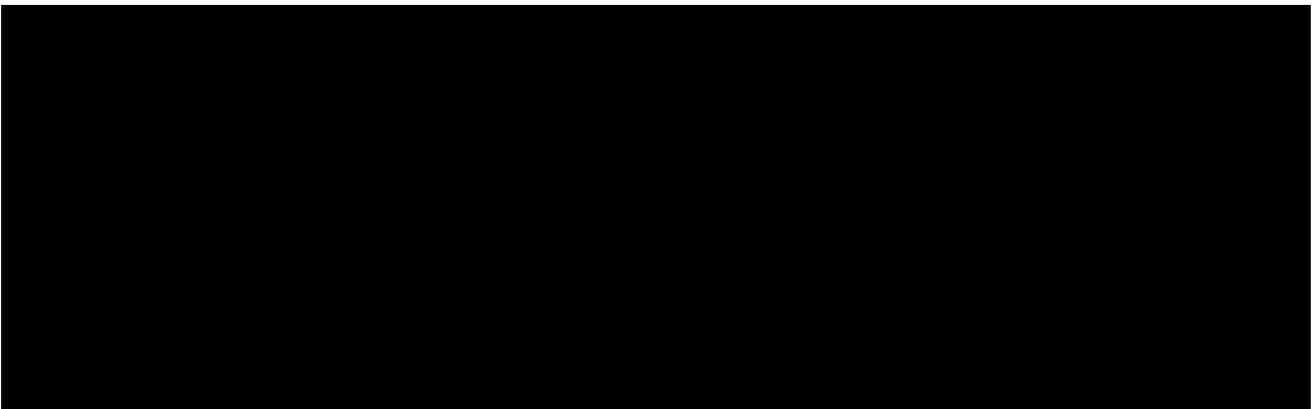

- **Oświadczenie o przetwarzaniu danych osobowych:**

➤ Wyrażam zgodę na przetwarzanie moich danych osobowych dla potrzeb niezbędnych do realizacji procedury budżetu partycypacyjnego przez Urząd Miasta Torunia zgodnie z ustawą z dnia 29 sierpnia 1997 r. o ochronie danych osobowych (tekst jednolity: Dz.U. 2015, poz. 2135 z późn. zm.). Administratorem danych osobowych jest Prezydent Miasta Torunia z siedzibą w Toruniu, ul. Wały gen. Sikorskiego 8. **Uwaga! W przypadku niezaznaczenia pola znakiem X, wniosek będzie nieważny.**

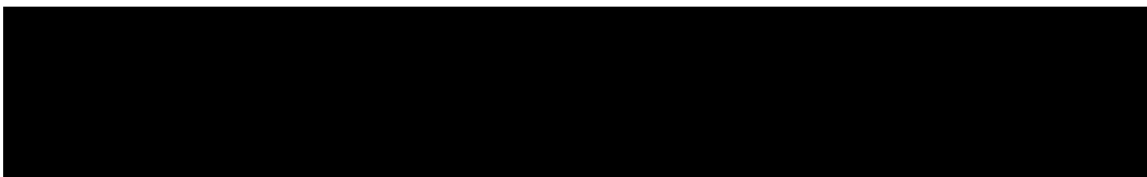

B. OPIS PROJEKTU

Proszę opisać, co dokładnie ma zostać wykonane oraz wskazać główne działania związane z realizacją zadania:

Wykonanie schodków od południowego końca ul. Wierzyńskiego i chodniczka zgodnie z istniejącą ścieżką (równoległą do ul. Okrężnej) do schodków przy przystanku autobusowym i dalej do ulicy Grunwaldzkiej. Połączenie chodniczka z końcami ulic: Nałkowskiej, Makuszyńskiego i Brzechwy.

Zdjęcie wierzchniej gleby. Wysypanie tłucznia, piasku, ułożenie krawężników, wyrównanie i ubicie warstwy oraz położenie kostki lub płyt chodnikowych, na początku chodnika (przy końcu ul. Wierzyńskiego) ułożenie kostki lub płyt schodkowo. Długość całości ok. 210 m , szerokość chodnika i schodków ok. 1m.

C. OPIS PROJEKTU NA STRONĘ INTERNETOWĄ

Proszę napisać opis projektu, który zostanie opublikowany na stronie internetowej (maksymalnie 1200 znaków ze spacjami):

Wykonanie schodków od południowego końca ul. Wierzyńskiego i chodniczka zgodnie z istniejącą ścieżką (równoległą do ul. Okrężnej) do schodków przy przystanku autobusowym i dalej do ulicy Grunwaldzkiej. Połączenie chodniczka z końcami ulic: Nałkowskiej, Makuszyńskiego i Brzechwy.

Zdjęcie wierzchniej gleby. Wysypanie tłucznia, piasku, ułożenie krawężników, wyrównanie i ubicie warstwy oraz położenie kostki lub płyt chodnikowych, na początku chodnika (przy końcu ul. Wierzyńskiego) ułożenie kostki lub płyt schodkowo. Długość całości ok. 210 m , szerokość chodnika i schodków ok. 1m.

Opisywany chodniczek byłby głównym ciągiem komunikacyjnym z osiedla Brzeziny na przystanek MZK, jak również w stronę pętli tramwajowej i UMK. Obecnie jest to błotnista ścieżka oraz śliskie, niebezpieczne zejście z ul. Wierzyńskiego gdzie nietrudno o upadek.

D. SZACUNKOWY KOSZT PROJEKTU

Proszę podać szacunkowy koszt realizacji projektu, jeżeli jest znany:
24000 zł.

.....
.....
.....
.....
.....

E. ZAŁĄCZNIKI

Lista poparcia dla projektu

Oświadczenie podmiotu zewnętrznego o współpracy, (patrz §13 pkt 4 Regulaminu) *

Mapy**

Zdjęcia**

Inne (np. dodatkowe ekspertyzy, rekomendacje, analizy prawne)**

** Jeśli realizacja wymaga współpracy z podmiotem zewnętrznym*

***Informacja nieobowiązkowa*

/-/

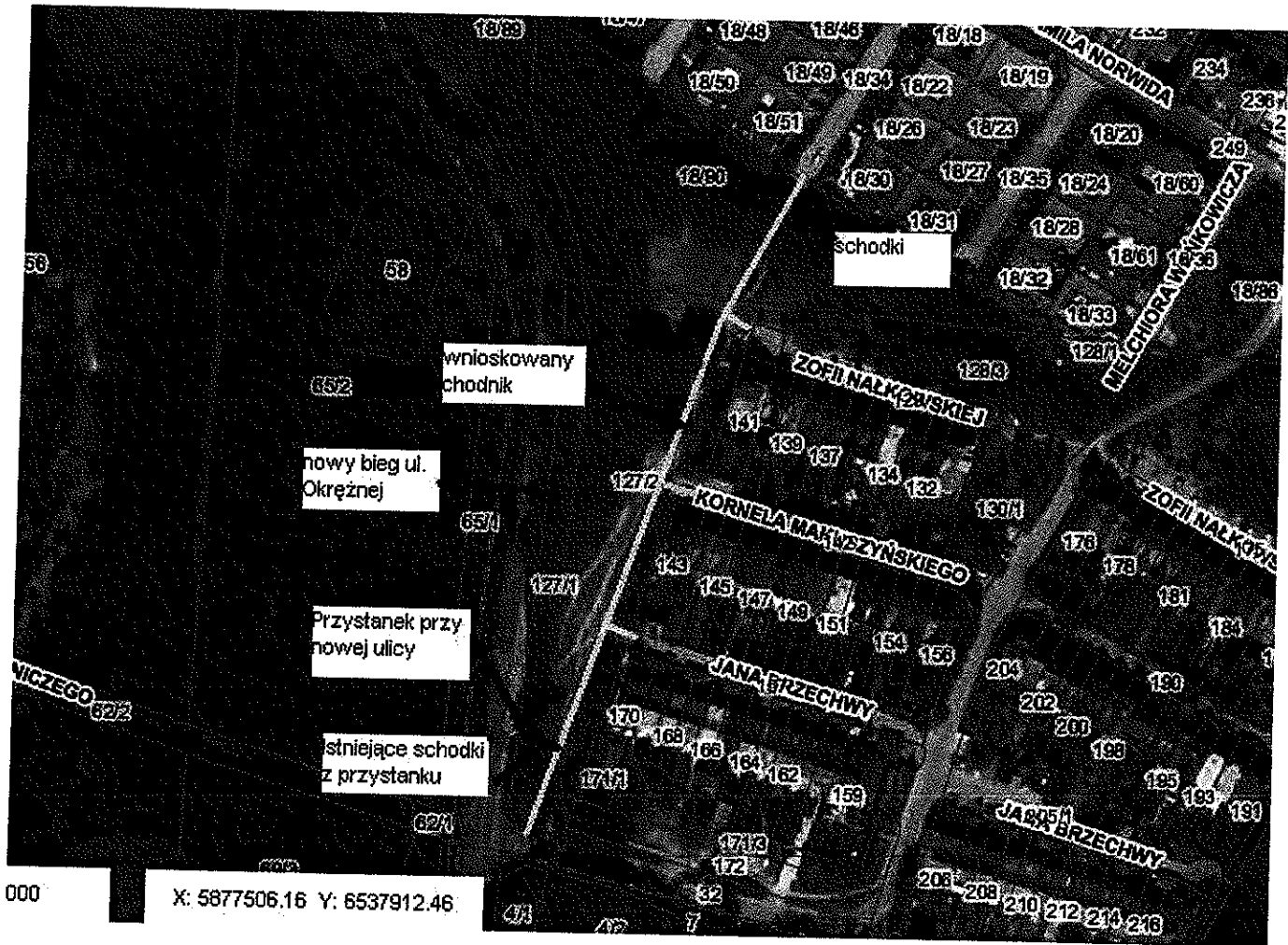

schodki

wnioskowany chodnik

nowy bieg ul. Okrężnej

Przystanek przy nowej ulicy

istniejące schodki z przystanku

000

X: 5877506.16 Y: 6537912.46

przystanek przy ul. Okrzejnej
(przystanek "Lotnisko")

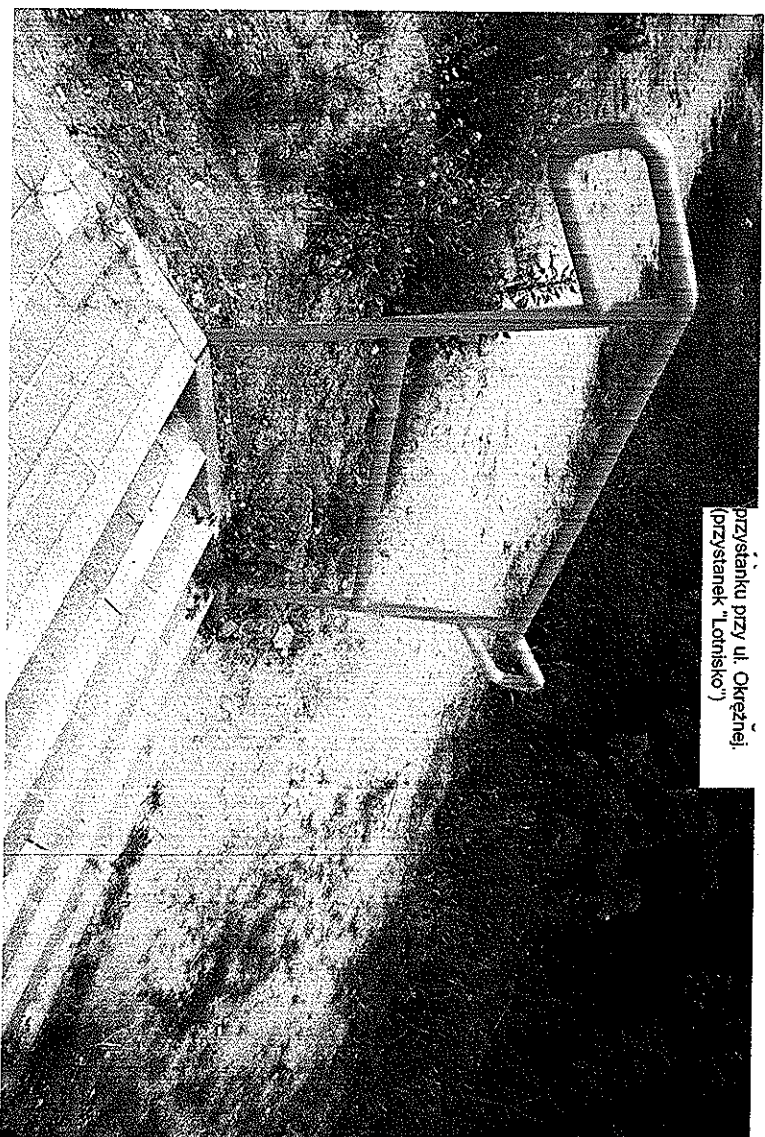

Bląg ścieżki (przysiężego chodnika) od
strony Ul. Wierzyńskiego w stronę
przystanku - widoczne schodki
z przystanku

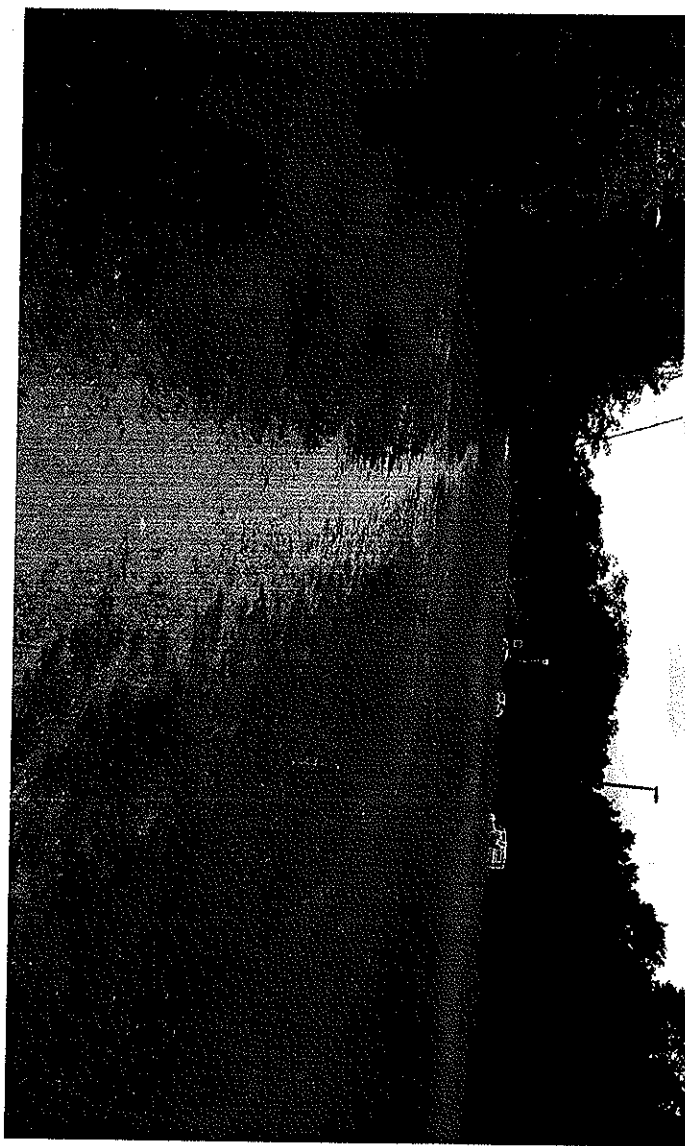

Podjeście ścieżki (przysiężego chodnika)
pod górę na ulicę Wierzyńskiego
Tu potrzebne są schodki

